

# *Vía Rápida*

## *Salario Mínimo Nacional a partir del 1° de enero de 2019*

Enero 2019

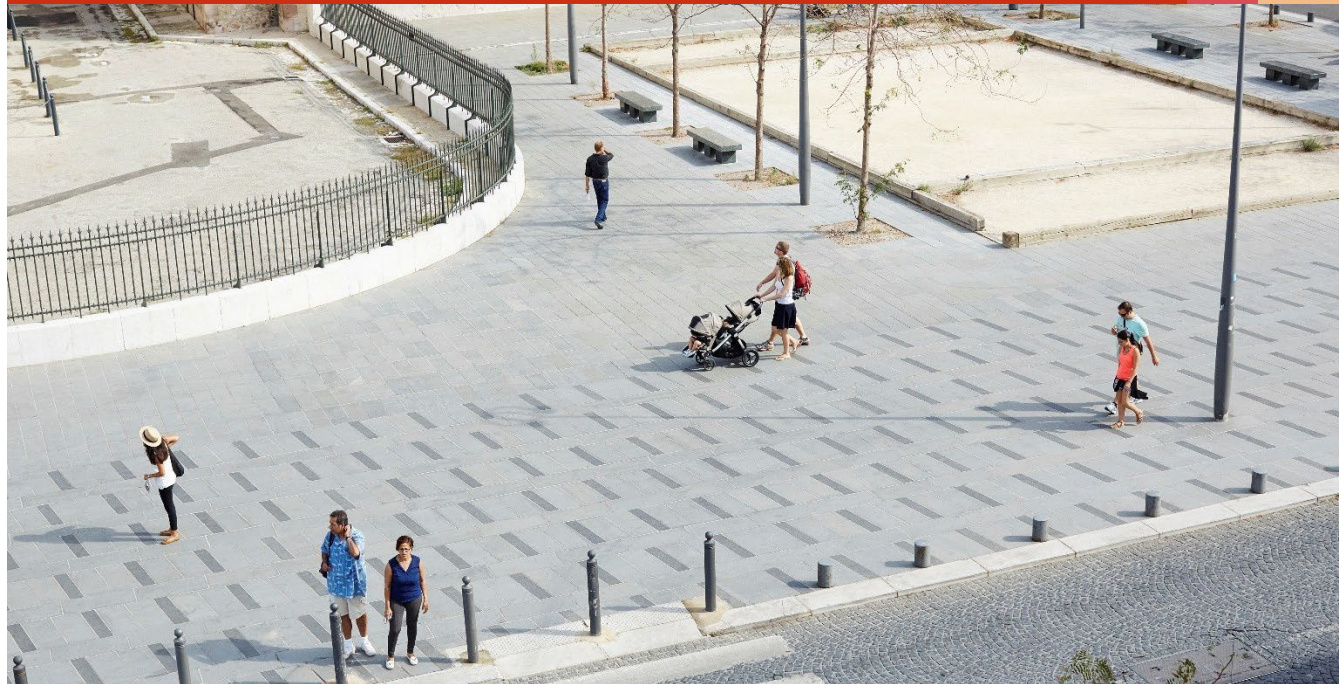

## *Vía Rápida – Salario Mínimo Nacional a partir del 1° de enero de 2019*

El pasado mes de marzo de 2018, el Poder Ejecutivo presentó los lineamientos para la séptima ronda de negociación colectiva de los Consejos de Salarios, entre los cuales fijó el valor del Salario Mínimo Nacional a partir del 1° de enero de 2019.

En virtud de ello, desde el pasado 1° de enero de 2019, el valor del salario mínimo nacional ascendió a la suma de \$15.000 (pesos uruguayos quince mil) mensuales nominales, registrando así un aumento de \$1.570 (pesos uruguayos mil quinientos setenta) con respecto al Salario Mínimo Nacional fijado para el 1° de enero de 2018.

Asimismo, se prevé de ahora en más que los aumentos de salarios se establezcan de forma semestral y no en forma anual, como venía sucediendo hasta el momento.

Si bien el Poder Ejecutivo no ha emitido aún el decreto que dispone este nuevo valor y los cambios en su fijación, se espera que lo haga en los próximos días.



---

## **Contactos**

### **Patricia Marques**

patricia.marques@uy.pwc.com

### **Ignacio López**

ignacio.x.lopez@uy.pwc.com

### **Montevideo**

Cerrito 461, piso 1  
11.000 Montevideo, Uruguay  
T: +598 29160463

### **WTC Free Zone**

Dr. Luis Bonavita 1294, piso 1, oficina 106  
11.300 Montevideo, Uruguay  
T: +598 2626 2306

### **Zonamerica Business & Technology Park**

Ruta 8, km 17.500  
Edificio M1, oficina D  
91.600 Montevideo, Uruguay  
T: +598 25182828

### **Punta del Este**

Av da. Córdoba y Tailandia  
20.000 Maldonado, Uruguay  
T: +598 42248804

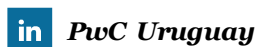
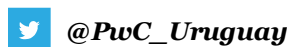

This content is for general information purposes only, and should not be used as a substitute for consultation with professional advisors.

© 2019 PricewaterhouseCoopers Ltda., PricewaterhouseCoopers, PricewaterhouseCoopers Professional Services Ltda. and PricewaterhouseCoopers Software Ltda. All rights reserved. PwC refers to the Uruguayan member firm, and may sometimes refer to the PwC network. Each member firm is a separate legal entity. Please see [www.pwc.com/structure](http://www.pwc.com/structure) for further details.